

Implante Anticonceptivo Subdérmico



PERÚ

Ministerio
de Salud





¿Qué es el implante subdérmico?

Es una pequeña varilla flexible y delgada del tamaño de un fósforo. Contiene hormonas similares a las que produce el cuerpo de la mujer, inhibiendo la ovulación y cambiando las características del moco cervical.

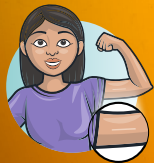

¿Quién puede usarlo?

Lo pueden usar las mujeres que tienen o no tienen hijos, adolescentes, jóvenes. También su uso es adecuado inmediatamente después de un parto o un aborto.

¿Cómo se coloca el implante?



- ✓ Debe ser colocado por un profesional de salud calificado.
- ✓ Se coloca debajo de la piel, en la parte interna del brazo, usando un anestésico local.
- ✓ Se puede insertar preferentemente entre el primer o quinto día del ciclo menstrual o cualquier día del mes después de estar seguros que no se encuentra embarazada.
- ✓ No es necesario haber usado previamente a su colocación el inyectable trimestral.
- ✓ Se puede retirar cuando la usuaria lo desee.

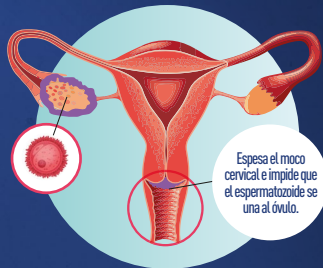

¿Cómo funciona el Implante?

- ✓ El implante libera progesterina, una hormona como las que su cuerpo produce. Este funciona haciendo que el moco en su cuello uterino sea demasiado espeso para que los espermatozoides no lo puedan atravesar. Si los espermatozoides no pueden llegar al óvulo, usted no puede quedar embarazada.
- ✓ Este anticonceptivo es altamente efectivo y te protege hasta por 3 años o cuando decidas retirarlo.



¿Qué más debo saber del Implante?

- ✓ No interfiere con las relaciones sexuales, ni demás actividades.
- ✓ Una vez retirado hay un rápido retorno a la fecundidad.
- ✓ Puede disminuir el flujo menstrual (puede mejorar la anemia ferropénica).
- ✓ Puede disminuir los cólicos menstruales.
- ✓ No protegen contra las ITS o el VIH. Si hay algún riesgo de contraerlo, se recomienda el uso correcto del condón.

Posibles efectos esperables

- ✓ Dolor de cabeza y/o tensión mamaria.
- ✓ Puede haber sangrado o manchado entre los periodos menstruales.
- ✓ Puede que no se presente la menstruación.
- ✓ Mareo y náuseas.

Estos efectos no afectan tu salud y desaparecen. La falta de menstruación no produce alteraciones, sólo se trata de un efecto del implante, lo cual se explica durante la consejería previa a la aplicación.

¿Cómo y dónde puedo conseguir el implante?

Acudiendo al Establecimiento de Salud más cercano a su domicilio y son totalmente gratuitos.



Si tiene dudas al respecto **llama al 113 opción 3** para mayor orientación.



Anticonceptivos seguros, para una vida sin sorpresas.



Usa el método anticonceptivo de tu elección.



Recíbelo gratis en los establecimientos de salud.

PARA MÁS INFORMACIÓN



113 SALUD



PERÚ

Ministerio de Salud

