



CONOCE MÁS SOBRE

VIH/SIDA
VIOLENCIA DE GÉNERO
ESTIGMA Y
DISCRIMINACIÓN



Patronato de Lucha Contra la Lepra, Inc.
Instituto Dermatológico Dominicano y Cirugía de Piel
"Dr. Huberto Bogaert Díaz"



VIH Y SIDA



VIRUS DE INMUNODEFICIENCIA HUMANA

EL VIH ES UN MICROORGANISMO QUE ATACA AL SISTEMA DE DEFENSAS DE LAS PERSONAS. DEBILITA EL CUERPO EN SU LUCHA CONTRA LAS ENFERMEDADES Y LO HACE VULNERABLE A UNA SERIE DE INFECCIONES Y CÁNCERES.



DIFERENCIA ENTRE VIH Y SIDA

El VIH es el causante del SIDA. SIDA es una sigla que significa síndrome de inmunodeficiencia adquirida. VIH y SIDA **NO** son lo mismo. La gente con VIH no siempre tiene SIDA.

El SIDA es la enfermedad causada por el daño que el VIH produce en el sistema inmunitario.



¿CÓMO SE TRANSMITE EL VIH?

LOS ÚNICOS FLUIDOS CAPACES DE TRANSMITIR EL **VIH** SON: FLUIDO VAGINAL, SEMEN, SANGRE Y LECHE MATERNA. ESTOS SE PUEDEN TRANSMITIR:

- POR MEDIO DE TRANSFUSIONES SANGUÍNEAS
- POR COMPARTIR AGUJAS
- POR CONTACTO SEXUAL ORAL, VAGINAL O ANAL
- DE LA MADRE AL HIJO (ANTES, DURANTE O DESPUÉS DEL PARTO)



#CONCIENCIAVIH

EL VIH **NO** SE TRANSMITE POR DAR LA MANO, ABRAZOS BESOS, COMPARTIR UTENSILIOS, EN PISCINAS, POR PICADURAS DE MOSQUITOS, A TRAVÉS DE LA SALIVA, EL SUDOR, HECES U ORINA EN BAÑOS.



¿EL **VIH** TIENE CURA?

Una vez el virus infecta nuestro cuerpo NO es curable. Sin embargo, existen medicamentos llamados antirretrovirales que ayudan a mantener en buen estado la salud de quienes viven con el virus.

Si bien no existe cura para el VIH, existe un tratamiento llamado Tratamiento Antirretroviral Altamente Activo que consiste en una combinación de diferentes medicamentos que cumplen distintas funciones.

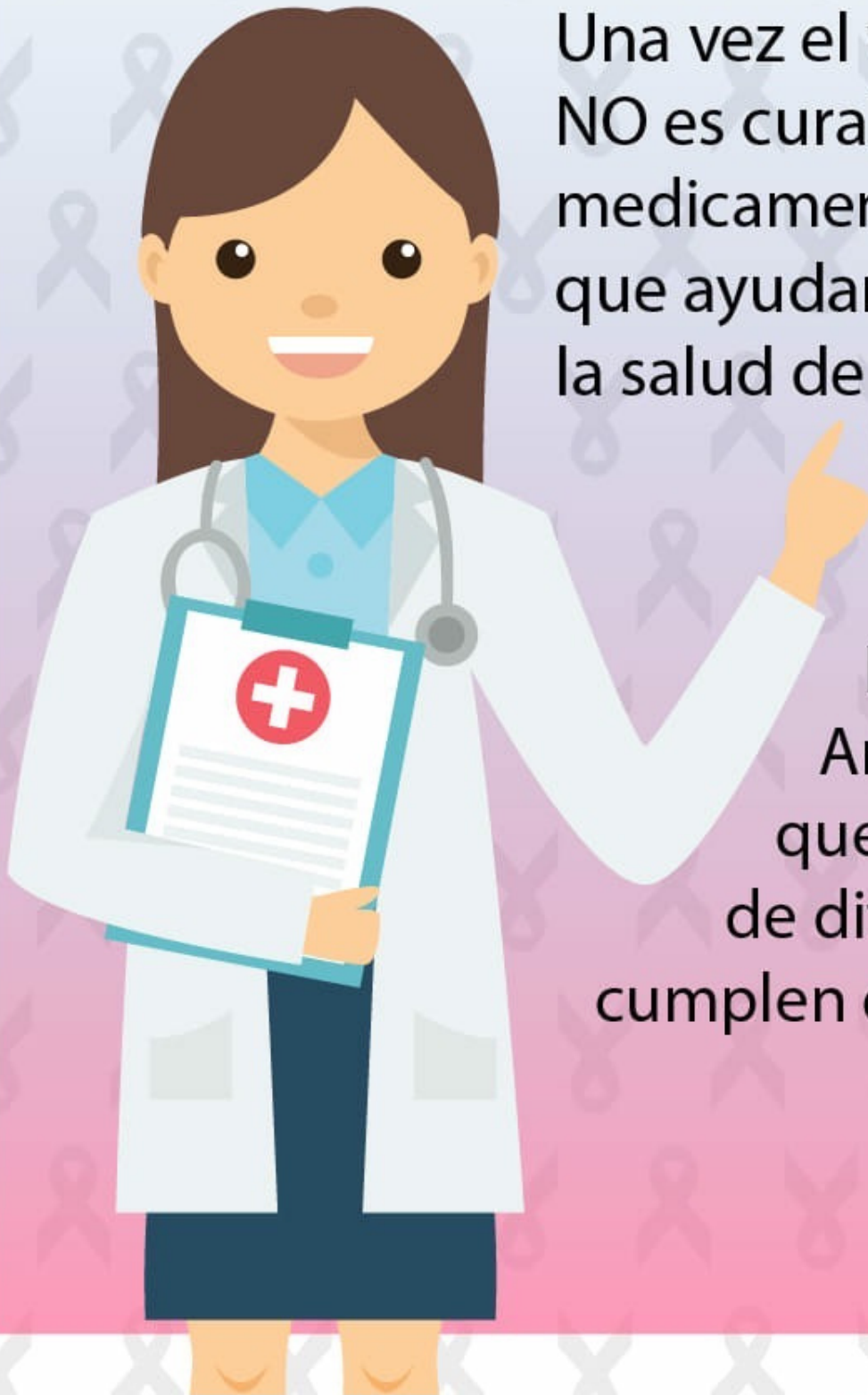

¿CÓMO ME PROTEJO DEL VIH?

- Evitando compartir cualquier tipo de agujas (drogas, piercing, tatuajes, etc.)
- Utilizar correctamente condones de latex o poliuretano. Si usas lubricante, procura que los mismos sean a base de agua.
- Practicar sexo seguro.
- Fidelidad mutua.
- Abstinencia.

#PROTÉGETEDELVIH





**EL VIH, PUEDE AFECTAR
A TODOS Y TODAS.**

PRECAUCIÓN:

**MUCHAS PERSONAS PUEDEN
TENER EL VIH, Y NO SABERLO
Y TRANSMITIRSELO A OTRAS
PERSONAS SI TIENE RELACIONES
SEXUALES SIN PROTECCIÓN.**

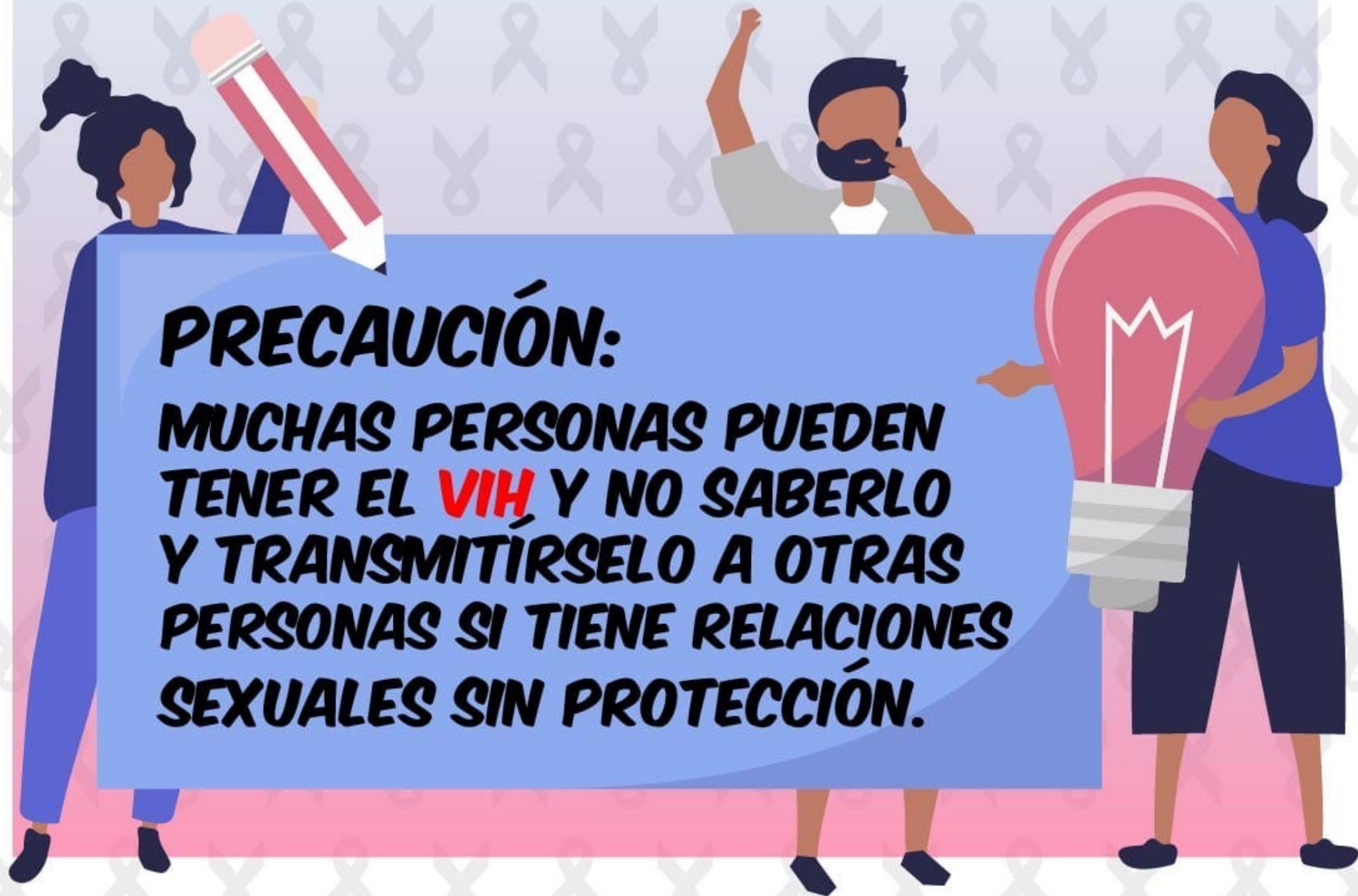

VIH Y DERECHOS HUMANOS

LA PROMOCIÓN Y PROTECCIÓN DE LOS DERECHOS HUMANOS CONSTITUYEN UN COMPONENTE ESENCIAL PARA PREVENIR LA TRANSMISIÓN DEL VIRUS Y REDUCIR EL IMPACTO DEL VIH Y EL SIDA.

EN LA REPÚBLICA DOMINICANA TENEMOS LA LEY 135-11, LA CUAL PROTEGE A TODAS LAS PERSONAS QUE VIVEN CON EL VIH/SIDA.



¿QUÉ ES LA PROFILAXIS PRE-EXPOSICIÓN O PREP?

La profilaxis Pre-exposición (PrEP, siglas en inglés) es una estrategia de prevención de la infección con el VIH donde los individuos VIH negativos toman medicamentos anti-VIH antes de entrar en contacto con el VIH para reducir su riesgo de infectarse.

PRE = antes (previa)

EXPOSICIÓN = tener contacto con el VIH.

PROFILAXIS = tratamiento para prevenir que ocurra una infección.

“LOS MEDICAMENTOS PREVIENEN QUE EL VIH ESTABLEZCA UNA INFECCIÓN DENTRO DEL CUERPO”



PREP HA DEMOSTRADO REDUCIR EL RIESGO DE INFECCION CON EL VIH A TRAVES DEL CONTACTO SEXUAL EN LOS HOMBRES GAY Y BISEXUALES, MUJERES TRANSGENERO Y EN HOMBRES Y MUJERES, HETEROSEXUALES, ASI COMO EN PERSONAS QUE SE INYECTAN DROGAS.

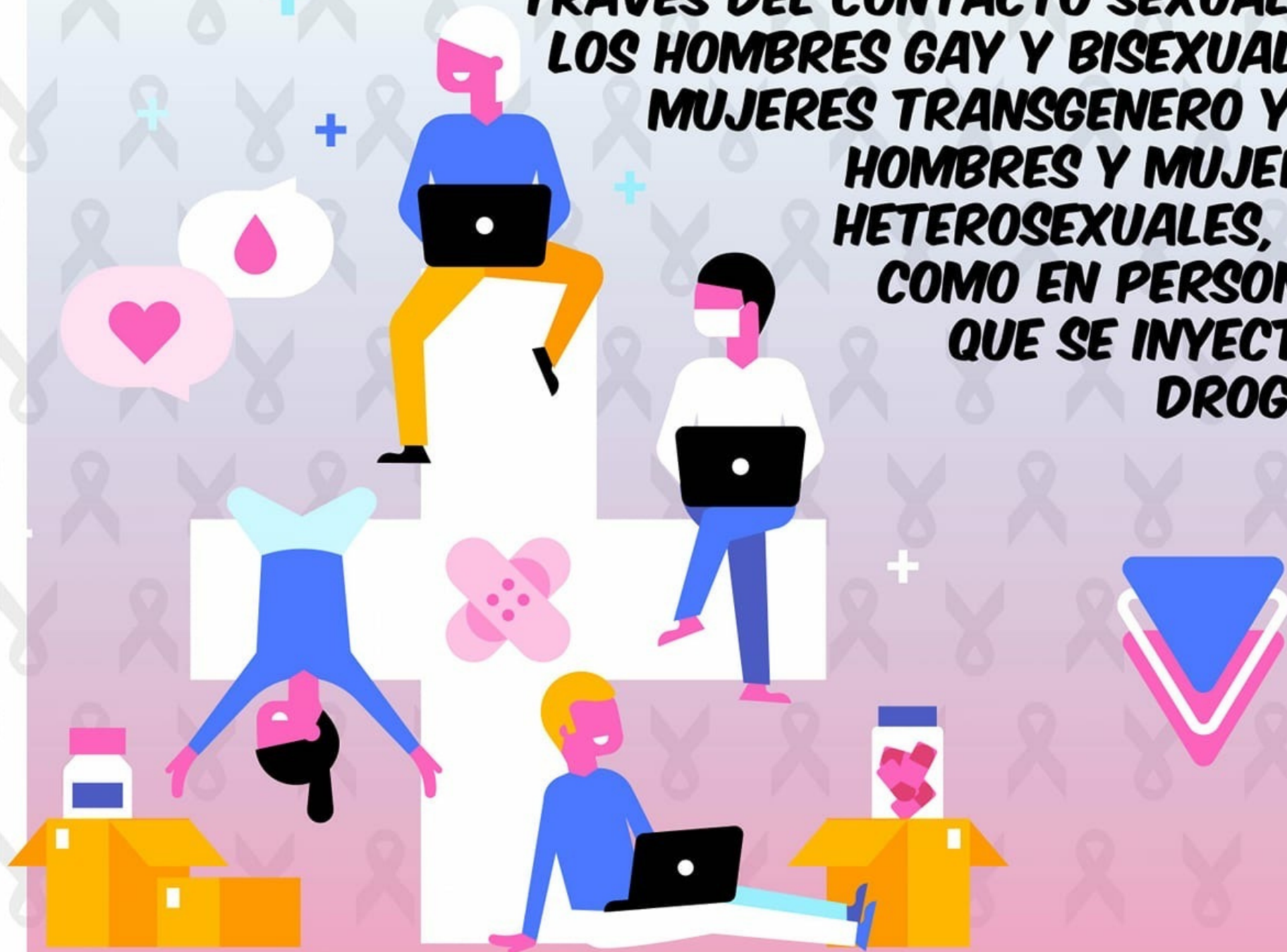

NO PROTEGE CONTRA OTRAS INFECCIONES DE TRANSMISION SEXUAL (ITS)



MEDICAMENTOS APROBADOS ✚ PARA LA PREP ✚

TRUVADA (TAMBIÉN LLAMADO FTC/TDF). ESTE MEDICAMENTO SE TOMA UNA VEZ AL DÍA EN FORMA DE PILDORA ORAL, Y COMBINA DOS MEDICAMENTOS EN UNO:

- EMTRIVA (TAMBIÉN LLAMADO EMTRICITABINE O FTC)

- VIREAD (TAMBIÉN LLAMADO TENOFOVIR DISOPROXIL FUMARATE O TDF).

**INICIA LA CONVERSACIÓN
DETÉN EL VIH**





**TRUVADA TRABAJA
BLOQUEANDO UNA
ENZIMA DEL **VIH**
LLAMADA:**

**TRANSCRIPTASA
REVERSA.**

**AL BLOQUEAR ESTA
ENZIMA, IMPIDE QUE
EL VIH HAGA MAS
COPIAS DE SI MISMO
EN EL CUERPO.**



**EL USO DE TRUVADA COMO PREP
PROVEE UNA REDUCCION DEL RIESGO
DE INFECTARSE DEL 96% AL 99% EN
LAS PERSONAS VIH NEGATIVAS QUE
TOMAN LAS PILDORAS TODOS LOS DIAS
DE ACUERDO CON LAS INDICACIONES.
SI SE SALTA UNA DOSIS DIARIA, EL
NIVEL DE PROTECCION CONTRA EL VIH
PUEDE DISMINUIR.**



COSAS QUE DEBEN TENERSE EN CUENTA:

**AL COMENZAR LA PREP, LLEVA AL MENOS SIETE DÍAS
PARA ALCANZAR ALTOS NIVELES DE PROTECCIÓN
CONTRA EL VIH.**

**AL SUSPENDER LA PREP, LAS PERSONAS DEBEN
CONTINUAR UTILIZANDO LA PREP DURANTE CUATRO
SEMANAS DESPUÉS DE UNA EXPOSICIÓN SIGNIFICATIVA.**

**LA PREP NO PROTEGE CONTRA OTRAS INFECCIONES
DE TRANSMISIÓN SEXUAL (ITS) NI PREVIENE EL
EMBARAZO.**



**NO ES UNA CURA PARA
EL VIH.**



EFFECTOS SECUNDARIOS:



TRUVADA COMO PREP ES GENERALMENTE SEGURO Y BIEN TOLERADO. LA MAYORIA DE LAS PERSONAS QUE USAN LA PREP REPORTAN NO EXPERIMENTAR EFECTOS SECUNDARIOS, PERO SE REPORTARON ALGUNOS EFECTOS SECUNDARIOS EN LOS ESTUDIOS CLINICOS.

LOS PARTICIPANTES DEL ESTUDIO IPREX REPORTARON EFECTOS SECUNDARIOS QUE SE ENCUADRAN EN CUATRO CATEGORIAS PRINCIPALES.



DE ACUERDO CON EL ANÁLISIS DE LOS DATOS DEL ESTUDIO IPREX SE DESCUBRIÓ QUE LA PREP ES EFECTIVA PARA:

1. LAS PERSONAS QUE TOMAN 7 PÍLDORAS DE PREP POR SEMANA, SU NIVEL ESTIMADO DE PROTECCIÓN ES DEL 99%



2. LAS PERSONAS QUE TOMAN 4 PÍLDORAS DE PREP POR SEMANA, SU NIVEL ESTIMADO DE PROTECCIÓN ES DEL 96%



3. LAS PERSONAS QUE TOMAN 2 PÍLDORAS DE PREP POR SEMANA, SU NIVEL ESTIMADO DE PROTECCIÓN ES DEL 76%



ASÍ QUE ES IMPORTANTE QUE TOMES SIEMPRE TUS PASTILLAS DE PREP Y ASÍ LOGRAR MAYOR PROTECCIÓN.



¿CÓMO SABER SI HAS ESTADO EN RIESGO DE CONTRAER EL **VIH** O VIRUS QUE CAUSE EL **SIDA**?



 **HACIÉNDOTE LA PRUEBA DE **VIH**.**

 **ESTA PRUEBA ES SENCILLA, SOLO SE REQUIERE UNA MUESTRA DE SANGRE QUE SE EXTRAE YA SEA DE UNA VENA O AL PINCHAR UN DEDO.**

#PREVENCIÓNVIH****

¿QUIÉN DEBERÍA REALIZARSE UNA PRUEBA DE VIH?



TRAS MANTENER RELACIONES SEXUALES (VAGINALES, ANALES U ORALES) SIN PRESERVATIVO Y DESCONOCER EL ESTADO SEROLOGICO DE LA OTRA PERSONA.



HABER COMPARTIDO MATERIAL DE PUNCIÓN.



HABER PADECIDO ALGUNA INFECCIÓN DE TRANSMISION SEXUAL, TUBERCULOSIS O HEPATITIS.



TENER UNA PAREJA ESTABLE Y QUERER DEJAR DE USAR PRESERVATIVO CON ELLA.

¿DEBERÍA REALIZARME LA PRUEBA DE VIH?

La única manera de saber si tienes VIH es mediante una prueba. Se recomienda a todos los adultos realizarse las pruebas de VIH. Las pruebas de VIH son rápidas, indoloras y, a veces, gratuitas.



#PREVENCIÓNVIH

EL RESULTADO DE UNA PRUEBA DE VIH ES CONFIDENCIAL

EL ARTÍCULO 54, DE LA LEY 135-11 SOBRE VIH Y SIDA ESTABLECE QUE LOS RESULTADOS SOLO SE ENTREGARAN A LA PERSONA QUE SE REALIZO LA PRUEBA POR PERSONAL CAPACITADO. EN CASO DE VIOLACION DE LA CONFIDENCIALIDAD EL ARTICULO 77 ESTABLECE SANCIONES.

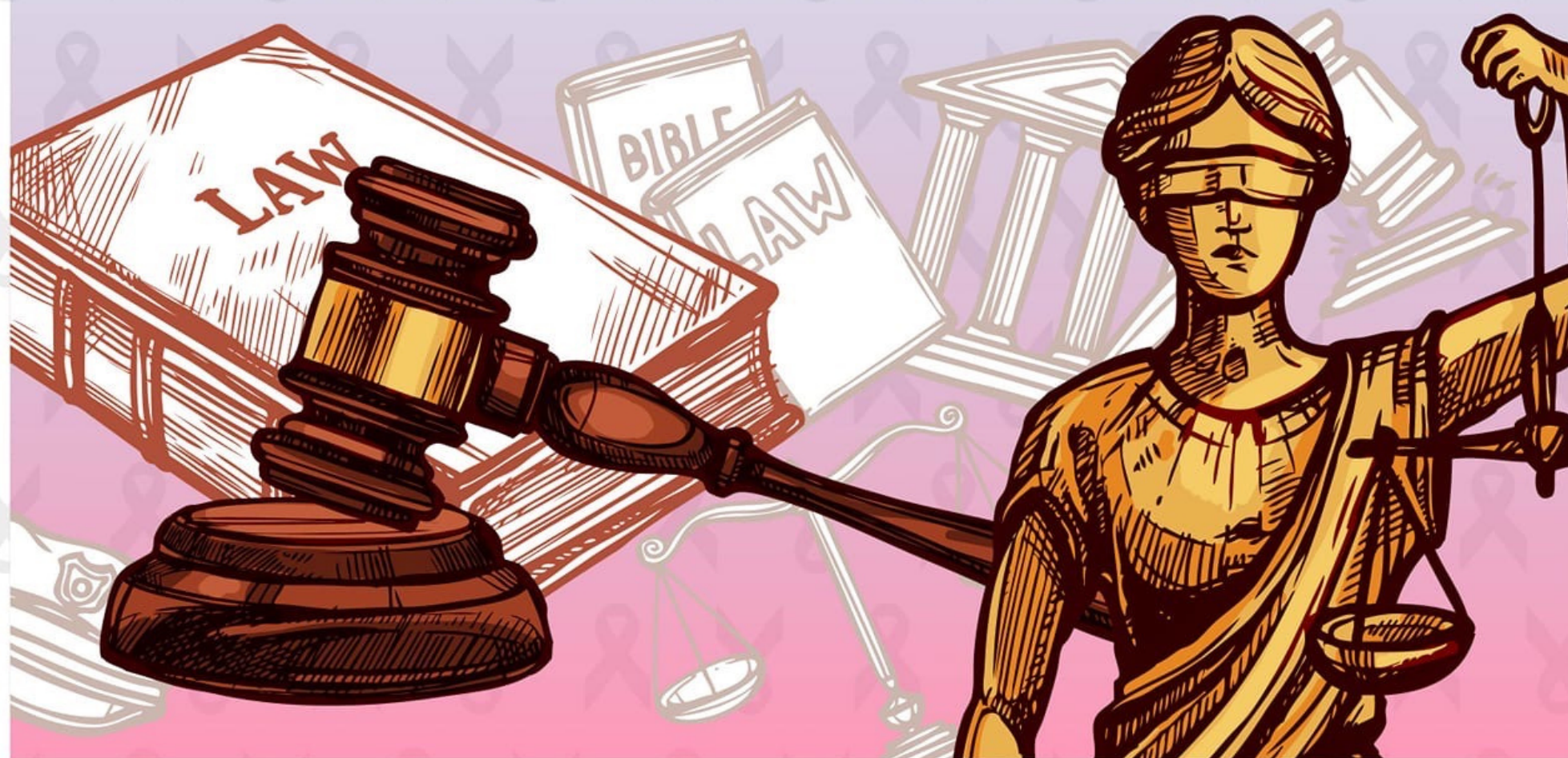

¿POR QUÉ ES IMPORTANTE CONOCER TU CONDICION EN RELACION AL VIH O VIRUS QUE CAUSA EL SIDA?

El **VIH**, es un virus que puede destruir todo el sistema de defensa, que es el que te protege de las infecciones y las enfermedades. Si has tenido relaciones sexuales sin la protección del condón, has estado en riesgo, por lo que puedes tener el **VIH** y no saberlo. También si has compartido aguja o algún objeto cortopunzante contaminado, has estado en riesgo.

#PREVENCIÓNVIH



¿POR QUÉ HACERTE LA PRUEBA DE VIH ?



• SI EL RESULTADO ES NEGATIVO PUEDES DEFINIR UN PLAN PARA REDUCIR RIESGOS. Y PARA ESTAR SEGURA DE QUE NO TIENES VIH DEBES REPETIRTE LA PRUEBA DENTRO DE 3 MESES, YA QUE NO PODRIAS ESTAR EN PERIODO DE VENTANA INMUNOLOGICA.



• SI EL RESULTADO ES POSITIVO PUEDES BUSCAR ATENCION Y TRATAMIENTO GRATUITO EN UN SERVICIO DE ATENCION INTEGRAL (SAI).



• EL DIAGNÓSTICO TEMPRANO FACILITA EL TRATAMIENTO OPORTUNO Y QUE SE TOMEN LAS MEDIDAS PARA EVITAR EL DESARROLLO DE LA ENFERMEDAD Y PROLONGAR LA VIDA.



• PUEDES TOMAR PRECAUCIONES PARA EVITAR TRANSMITIR EL VIRUS A OTRA PERSONA.



PRUEBA DEL VIH

- MENSAJES CLAVES -



EL CONDÓN
PREVIENE
EL VIH.



UN
DIAGNÓSTICO
OPORTUNO
MEJORA
TU SALUD.



SI TODOS NOS
REALIZAMOS
LA PRUEBA,
REDUCIMOS LA
DISCRIMINACION.



UNA RELACIÓN
SIN CONDON,
BASTA PARA
ADQUIRIR VIH.

#SABÍAS QUE



EL PERIODO QUE TARDA EN APARECER EL **SIDA** EN LAS PERSONAS QUE HAN ADQUIRIDO EL **VIH** VARIA.

SI NO SE RECIBE TRATAMIENTO, LA MAYORIA DE LAS PERSONAS QUE VIVEN CON **VIH** PRESENTAN SIGNOS DE LAS ENFERMEDADES 5 O 10 AÑOS POSTERIORES A LA INFECCION.



**CUIDA TU SALUD, ACUDE INMEDIATAMENTE AL
SERVICIO DE ATENCION INTEGRAL MAS CERCANO.**

**EL CUIDADO Y TRATAMIENTO
PARA EL VIH ES GRATIS.**



VIVIR CON VIH

¿QUÉ HAGO SI DESCUBRO QUE TENGO VIH?

Contar con una buena red de apoyo y asesoramiento realmente ayuda. Hay medicamentos que puedes tomar para mantenerte sano y muchas formas de evitar transmitir el VIH a las personas con quienes tengas sexo. La realidad es que la gente con VIH puede entablar relaciones, tener sexo y llevar vidas normales tomando algunas precauciones.



#PROTÉGETEDELVIH

¿QUÉ ES EL TRATAMIENTO PARA LA INFECCIÓN POR VIH?



El tratamiento antirretroviral (TAR) es una combinación de medicamentos que disminuye la concentración del **VIH** en la sangre; a veces hasta el punto de que el virus no se detecta en las pruebas. El TAR puede ayudarte a estar saludable por muchos años, y reducir el riesgo de que le transmitas **VIH** a otros.



VIVIR CON VIH

- SALUD EMOCIONAL Y VIH -

Es aconsejable ver a un consejero u terapeuta especializado en VIH. Existen numerosos grupos de ayuda, tanto en línea como presenciales, que brindan un espacio seguro donde puedes conversar sobre tus sentimientos con gente que entiende lo que estás atravesando.

TRANSSA tiene más información sobre consejería y otras maneras de mantenerte física y emocionalmente saludable.



¿QUÉ DEBES HACER PARA CUIDARTE Y MANTENER EL VIRUS BAJO CONTROL?



1. TOMAR TUS MEDICAMENTOS PARA EL VIH TODOS LOS DÍAS SIGUIENDO LAS INDICACIONES DEL PERSONAL DE SALUD

2. USAR CONDONES SIEMPRE



3. ASISTIR A TODAS LAS CONSULTAS, EL CHEQUEO MÉDICO REGULAR PERMITE PREVENIR COMPLICACIONES.

4. INTEGRARTE A UN GRUPO DE APOYO.



5. ASUMIR UN ESTILO DE VIDA SALUDABLE: HACER EJERCICIO, DORMIR 8 HORAS Y REDUCIR EL CONSUMO DE ALCOHOL, DROGAS Y COMER SALUDABLEMENTE.

TRATADOS VS NO TRATADOS

El hecho de tratar la enfermedad lo antes posible y la gran evolución que han experimentado los fármacos para el VIH, ha hecho que la esperanza de vida de estos pacientes sea cada vez mayor.



TRATADOS VS NO TRATADOS

Por el contrario, las personas que no reciben tratamiento permitirán que el virus se extienda por su cuerpo, debilitando gravemente el sistema inmunitario y pudiendo llegar al estado **sida**. Además, la carga viral en sangre es elevada y pueden propagar el virus.

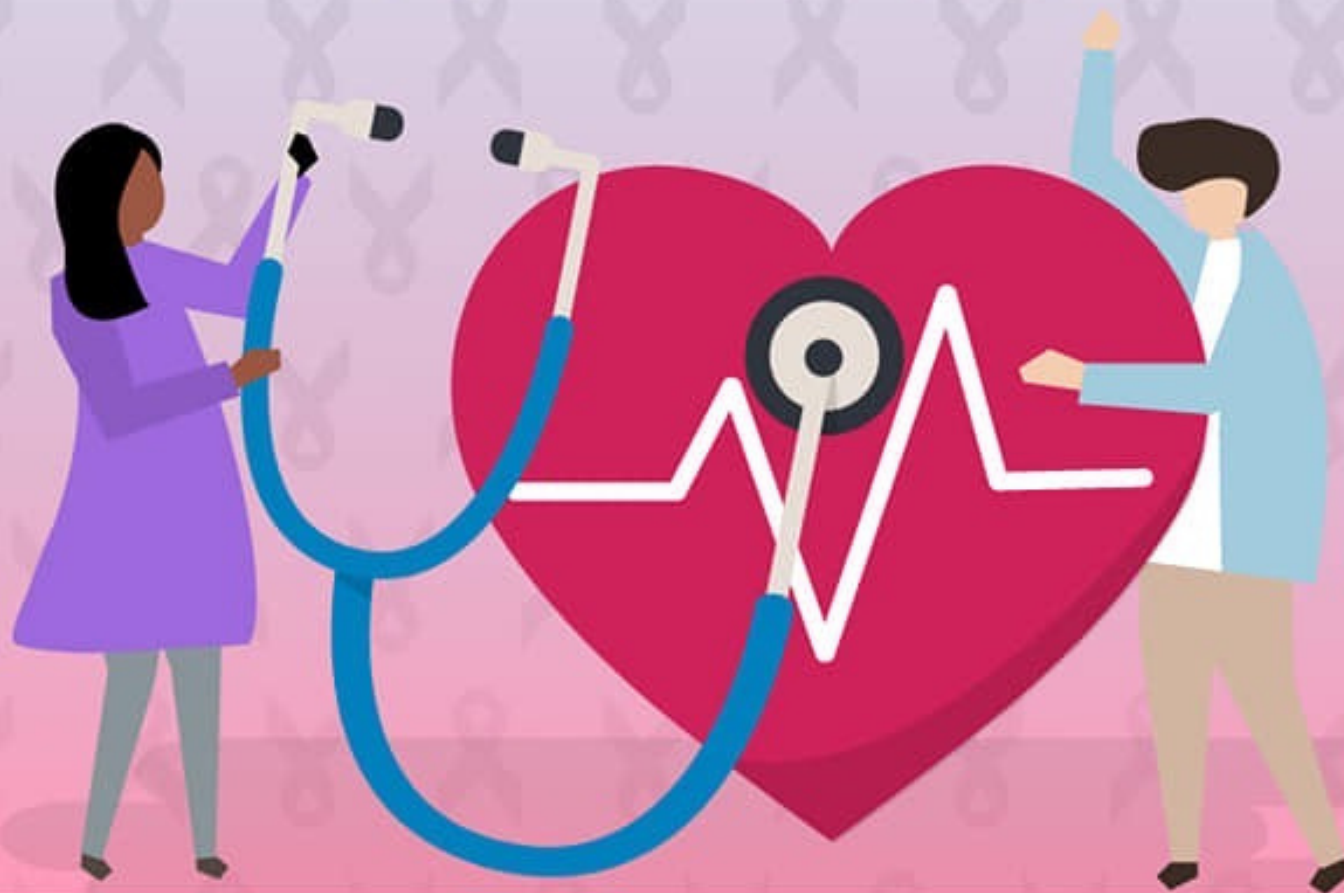

¿DÓNDE TIENES QUE ACUDIR SI TIENES VIH?

A UN SERVICIO DE ATENCIÓN INTEGRAL (SAI) DONDE SE OFRECE ATENCIÓN MÉDICA Y PSICOLÓGICA ESPECIALIZADA PARA PERSONAS QUE VIVEN CON EL VIH.

EXISTEN SERVICIO DE ATENCIÓN INTEGRAL A NIVEL NACIONAL QUE OFRECEN ATENCIÓN Y TRATAMIENTO PARA EL VIH GRATIS, DE FORMA SEGURA Y CONFIDENCIAL.



**PARA SABER A CUÁL SERVICIO DE
ATENCIÓN INTEGRAL (SAI) PUEDES ACUDIR
SI TIENES VIH LLAMAR A:**



Dirección general de Control de Infecciones
de Transmisión Sexual y SIDA –DIGECITSS– al
Tel. 809-472-7580 ext. 237



**TAMBIÉN PUEDES LLAMAR A LAS SIGUIENTES
ORGANIZACIONES:**

TRANSSA
809 686 1949
829 915 6919

COIN
809 686 1949
COTRAVETD
809 689 3957

USO CORRECTO DEL CONDÓN

Es importante saber la manera correcta de colocarse y quitarse el condón masculino

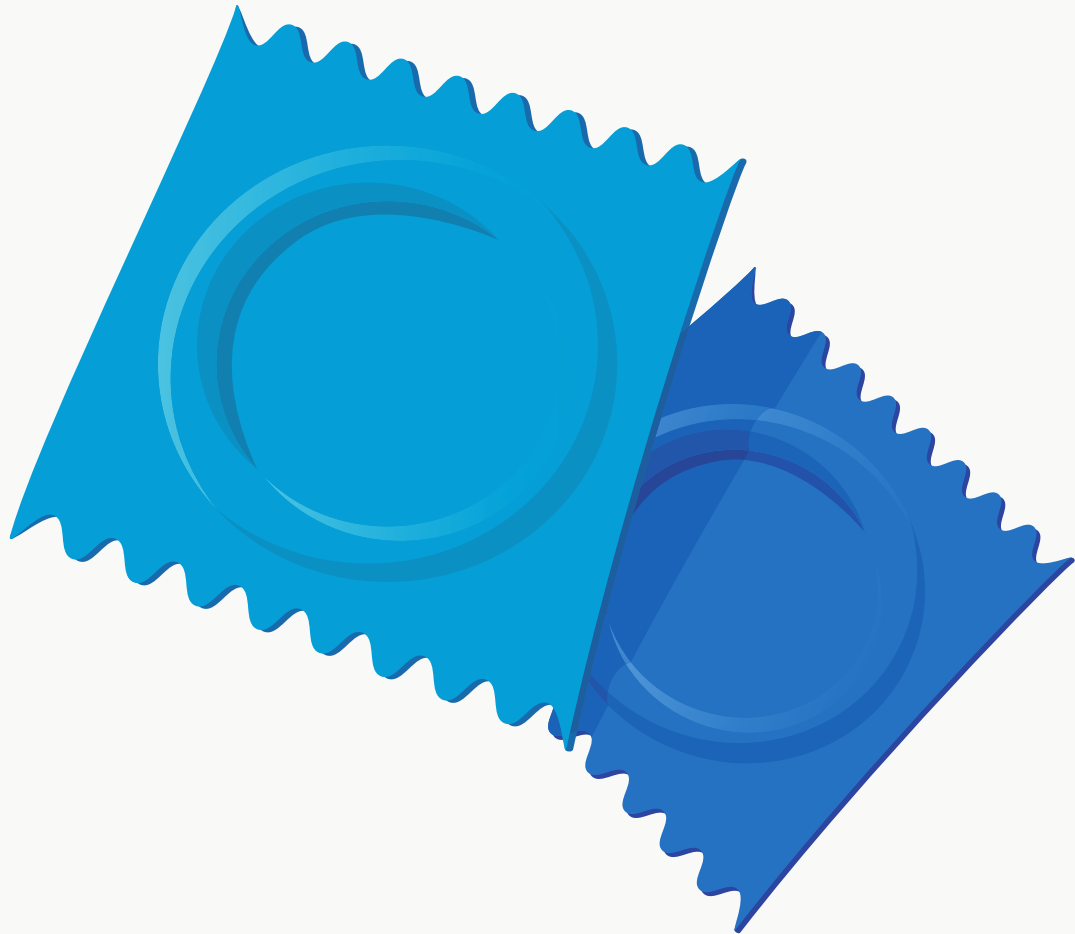

Verifica la fecha de vencimiento

**ABRA Y RETIRE EL CONDÓN
DE SU ENVOLTURA**

CON CUIDADO

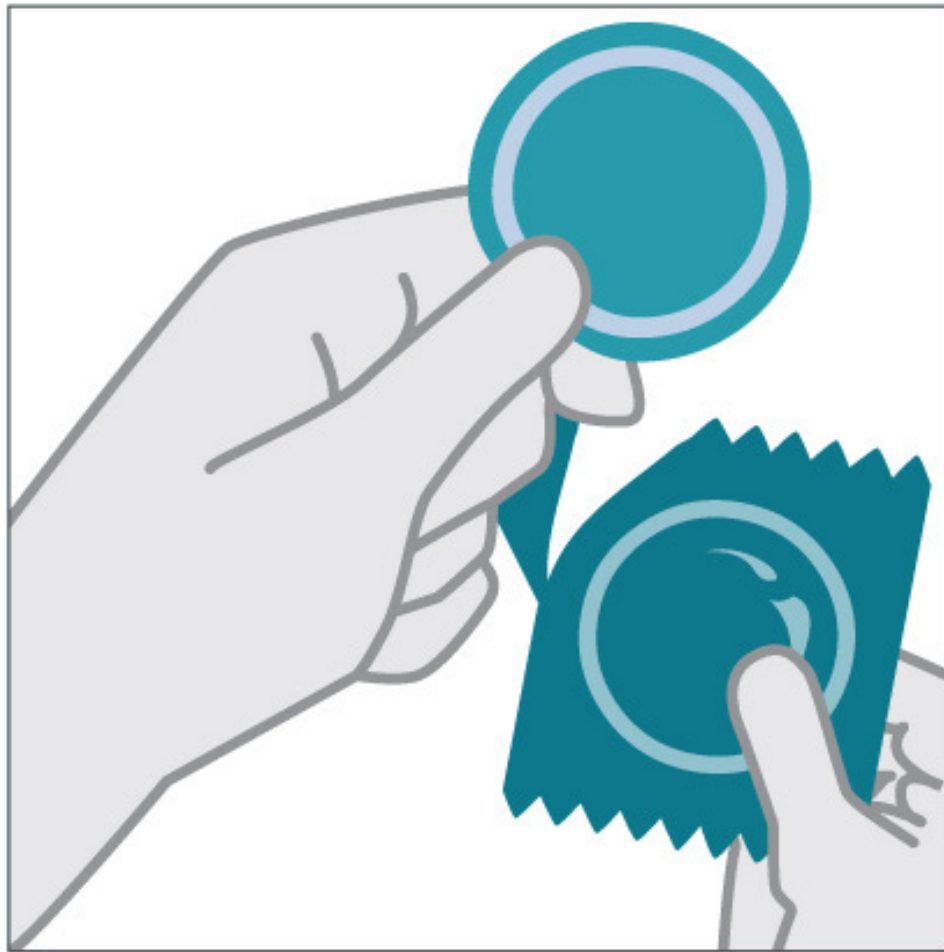

**COLOQUE EL CONDÓN EN LA
CABEZA DEL PENE ERECTO Y
FIRME. SI ESTÁ CIRCUNCIDADO,
PRIMERO RETRAIGA EL PREPUCIO**

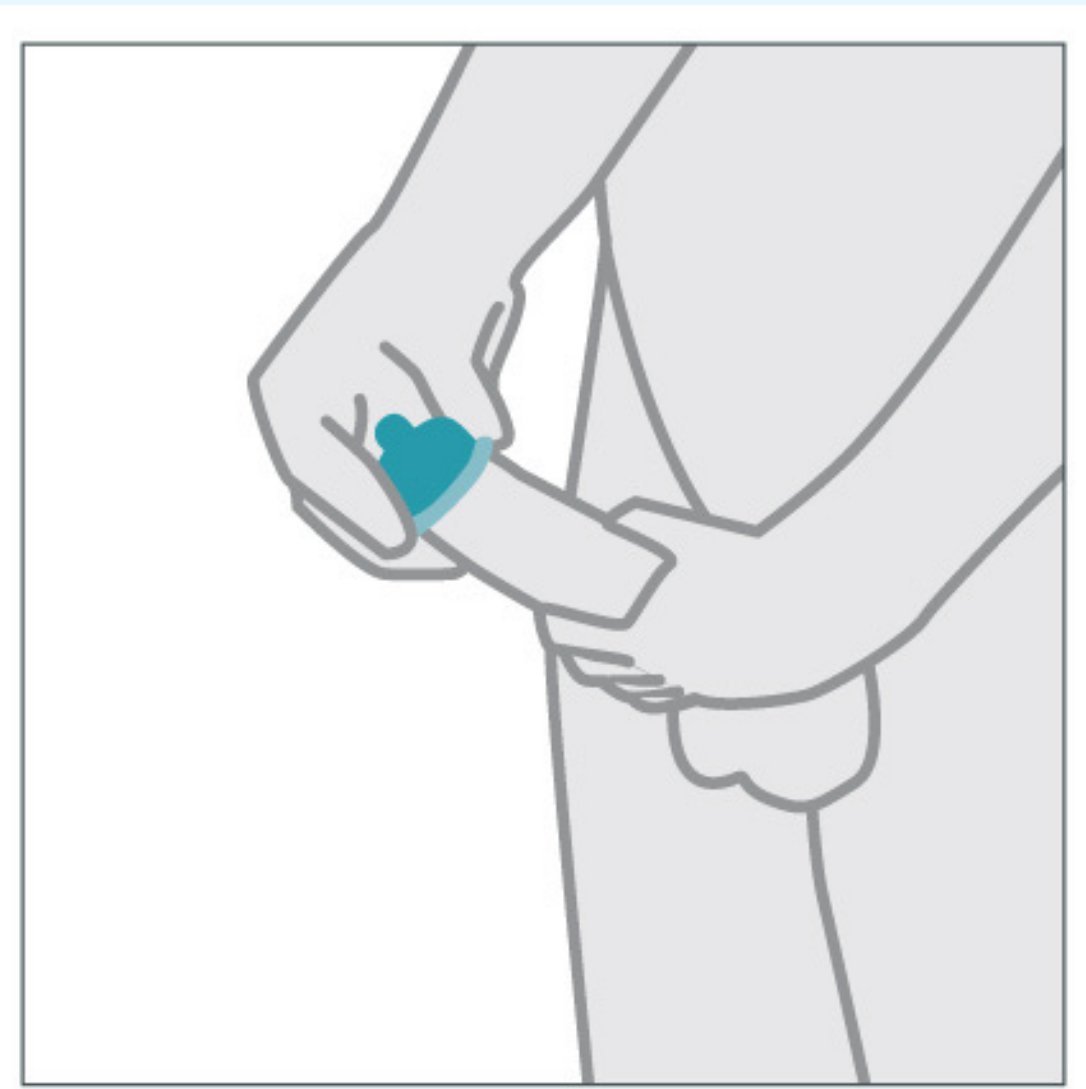

SAQUE EL **AIRE QUE SE ENCUENTRE
EN LA PUNTA DEL CONDON**

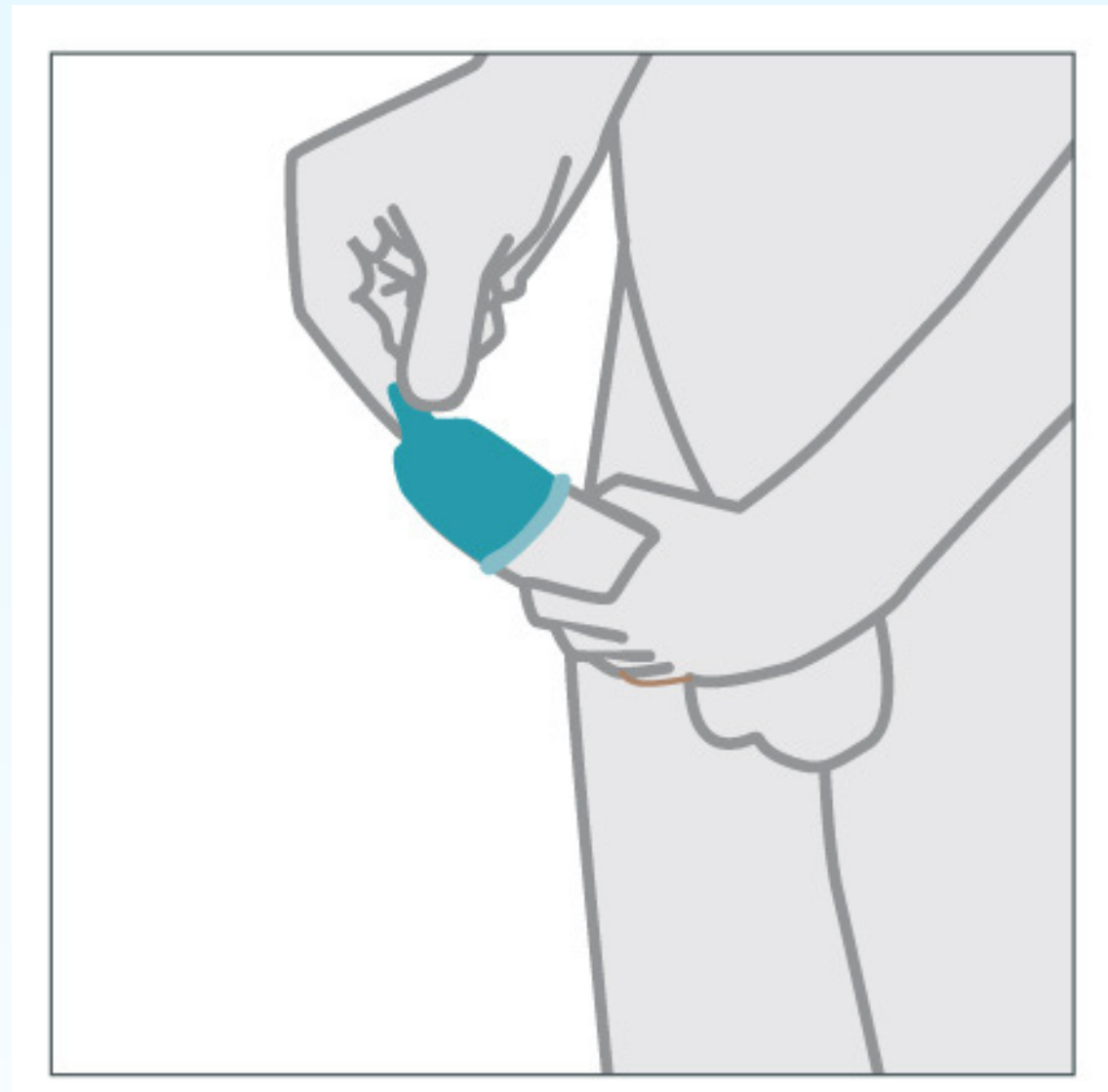

DESENROLLE EL CONDÓN
HASTA LA BASE DEL PENE

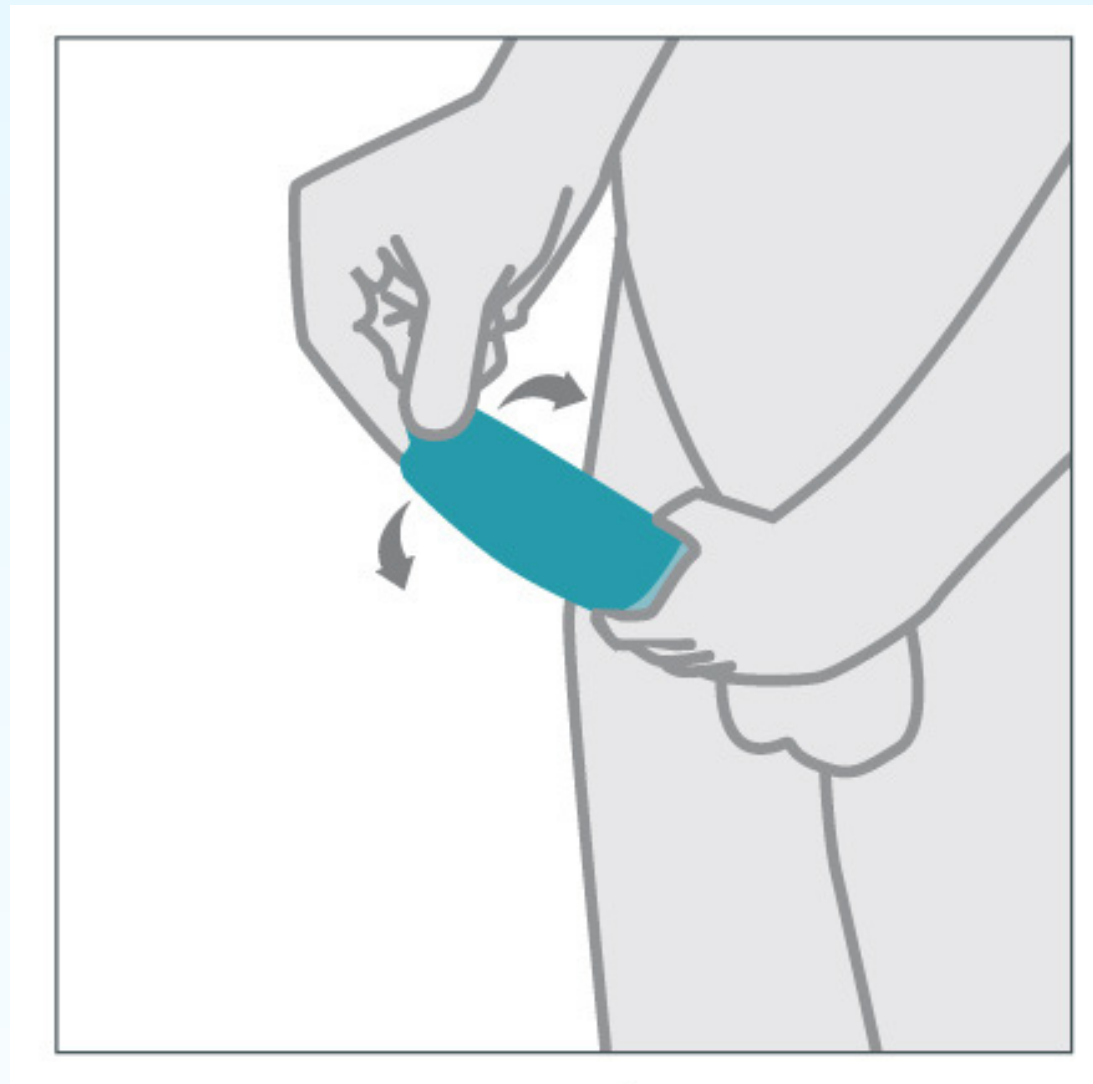

**AL *TERMINAR* LAS RELACIONES SEXUALES,
SOSTENGA EL CONDON DESDE SU BASE.
LUEGO, RETIRELO MIENTRAS SOSTIENE EL
CONDON EN EL LUGAR**

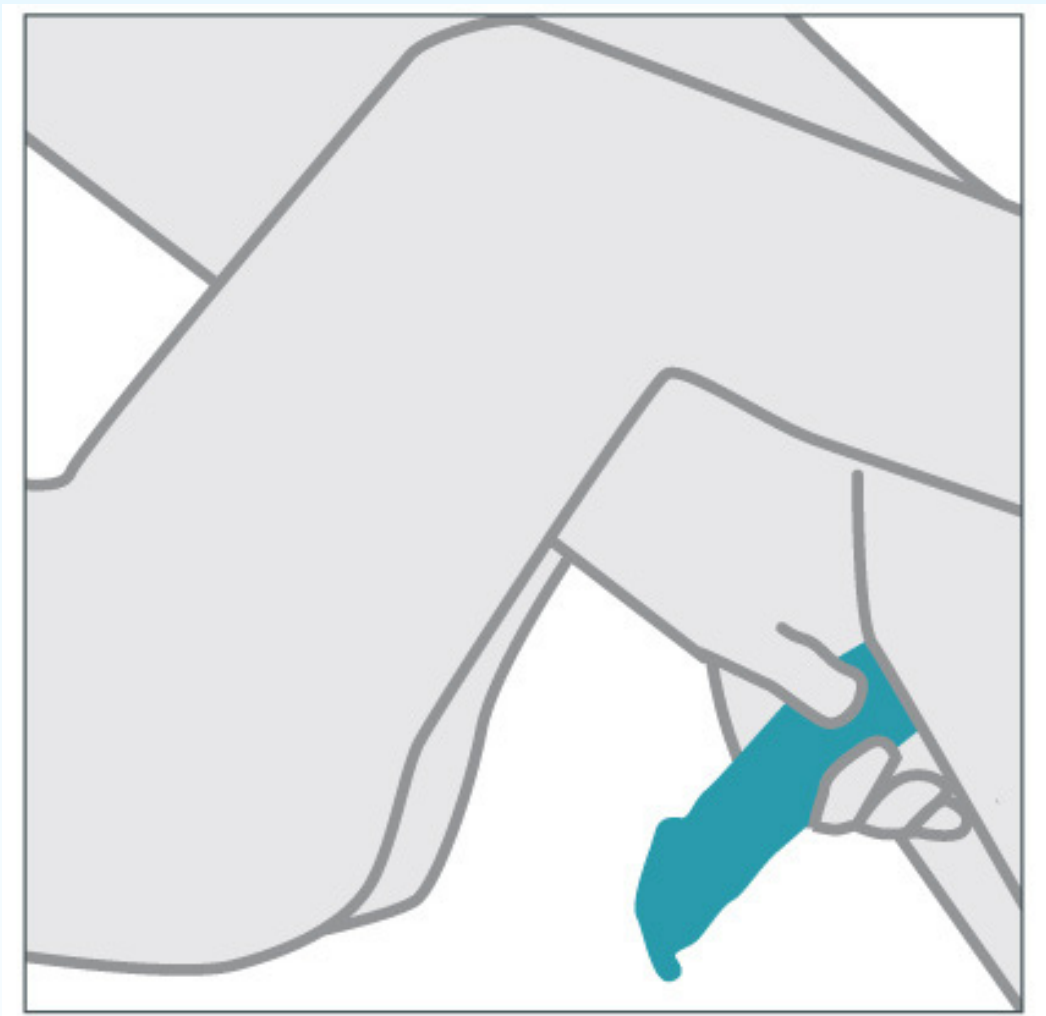

RETIRE EL CONDÓN

**CUIDADOSAMENTE, AMARRALO
Y TIRELO A LA BASURA**

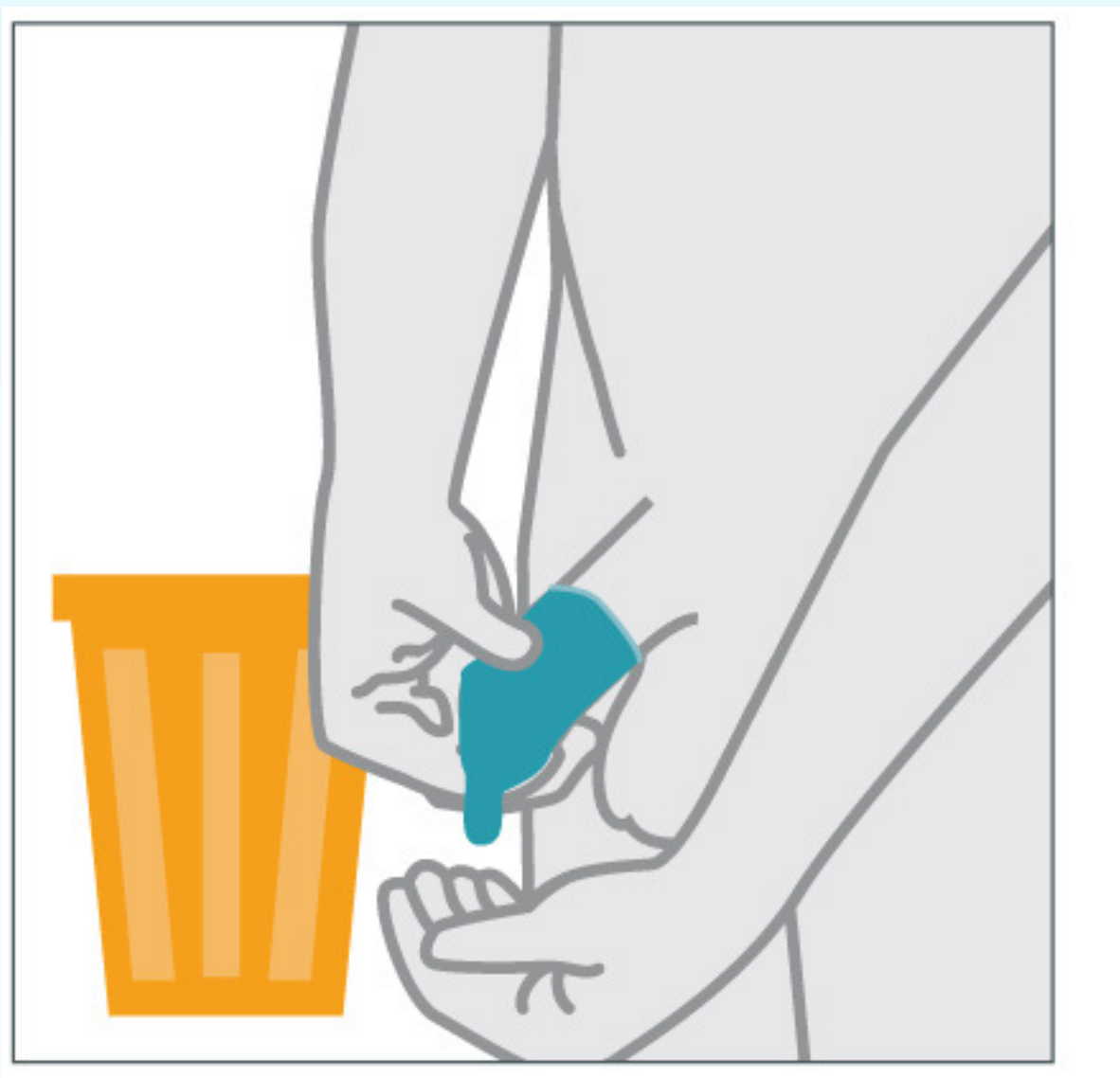

VIOLENCIA DE GÉNERO



VIOLENCIA ES LO QUE CAUSA



VIOLENCIA TRANSGÉNERO

Las mujeres trans viven violencia en muchos niveles como resultado de la exclusión social y la discriminación.

De manera sistemática se cometen violaciones de derechos humanos por parte de autoridades públicas y ciudadanos. Parte de estas violaciones de derechos incluyen actos de violencia, detenciones arbitrarias, tratos crueles, inhumanos y degradantes, violaciones que generalmente quedan impunes.



LA VIOLENCIA PUEDE SER:



FÍSICA



PSICOLÓGICA



SEXUAL



PATRIMONIAL O ECONÓMICA

ESPACIOS EN LOS QUE PUEDE OCURRIR LA VIOLENCIA:

COMUNIDAD



CLIENTES



LUGARES PÚBLICOS

FAMILIA



TRABAJO

PAREJA



INSTITUCIONES
DEL ESTADO

CENTROS DE
SALUD Y EDUCATIVOS

DERECHOS DE LAS TRABAJADORAS SEXUALES TRANS

Las mujeres trabajadoras sexuales trans tienen derechos y es importante que los conozcas, para que puedas orientarlas y brindarles apoyo en caso de que sean violentados por parte de cualquier persona o institución.

DERECHO A CAMINAR LIBREMENTE COMO CUALQUIER PERSONA

SI ES EMPLEADA DE UN NEGOCIO DE DIVERSIÓN, TIENE DERECHO A UN SALARIO JUSTO, SEGURO MÉDICO Y VACACIONES PAGAS COMO CUALQUIER EMPLEADA.

SI ES EMPLEADA DE UN NEGOCIO DE DIVERSIÓN Y LA DESPIDEN. TIENE DERECHO A PRESTACIONES LABORALES. PUEDE SOLICITAR EL CÁLCULO DE SUS PRESTACIONES EN EL MINISTERIO DE TRABAJO

TIENE DERECHO A QUE SE LES TRATE CON RESPETO; SI UNA PERSONA, YA SEA UN CLIENTE, UN ADMINISTRADOR DE NEGOCIO DE DIVERSIÓN O CUALQUIER AUTORIDAD, USA LA VIOLENCIA CONTRA ELLAS, YA SEA FÍSICA, VERBAL O SEXUAL, ELLAS TIENEN DERECHO A PONER UNA QUERRELLA CONTRA ESA PERSONA EN LA POLICÍA O EN LA FISCALÍA.



CÓMO SE MANIFIESTA LA VIOLENCIA EN EL MUNDO DE LAS TRABAJADORAS SEXUALES TRANS



Impedimento del libre tránsito;
Insultos y ridiculización por parte de la población en general;
Maltrato físico por parte de la población en general;
Abusos por parte de algunos miembros de las fuerzas del orden; Privación de la libertad;
Falta de protección por parte de la policía;
Ataques sexuales por parte de individuos; masculinos; Robos, asaltos y timas;
Abuso por parte de proxenetas;
Engaños de los clientes;
Crímenes de odio;
Maltrato por parte de los prestadores de servicios de salud.

#NOMASVIOLENCIA

ACTUACIÓN DE LOS CUERPOS POLICIALES FRENTE A LAS TRABAJADORAS SEXUALES TRANS



En una sociedad democrática, la Policía constituye una institución fundamental para la vigencia del estado ,de Derecho, en tanto es garante de la protección del derecho a la vida, la libertad y la seguridad de las personas.

Esto implica, a su vez, asumir una actitud ética en la Policía, esto es: un comportamiento honesto, solidario, proactivo, comprometido, justo y respetuoso.

ART. 13

LEY ORGÁNICA DE LA
POLICÍA NACIONAL
(LEY 590- 16) ESTABLE
ENTRE LAS FUNCIONES
POLICIALES LAS SIGUIENTES:

PRESERVAR LA VIDA, LA INTEGRIDAD FÍSICA Y MORAL DE LAS PERSONAS.

PROTEGER Y GARANTIZAR EL LIBRE EJERCICIO DE LOS DERECHOS Y LIBERTADES DE LAS PERSONAS EN TODO EL TERRITORIO NACIONAL.

MANTENER LA PAZ INTERIOR, EL ORDEN PÚBLICO Y SOCIAL, Y LA SEGURIDAD PÚBLICA.

¿QUÉ HACER ANTE UNA SITUACIÓN DE AGRESIÓN O VIOLACIÓN DE DERECHOS?

LA VÍCTIMA **NO CONOCE**
A LA PERSONA AGRESORA

LA POLICÍA INVESTIGA
LOS HECHOS

LA VÍCTIMA PONE LA DENUNCIA
EN UN DESTACAMENTO POLICIAL
ANTE EL FISCAL

LA POLICÍA IDENTIFICA A
LA PERSONA AGRESORA

LA VÍCTIMA PONE LA QUERELLA
EN UN DESTACAMENTO POLICIAL
ANTE EL FISCAL

LA POLICÍA INFORMA AL
MINISTERIO PÚBLICO

LA VÍCTIMA **CONOCE** A
LA PERSONA AGRESORA

1

¿QUÉ HACER ANTE UNA SITUACIÓN DE AGRESIÓN O VIOLACIÓN DE DERECHOS?

2

LA VÍCTIMA IDENTIFICA AL AGRESOR EN EL DESTACAMENTO, Y LUEGO EL MP PRESENTA AL ENCARTADO ANTE EL JUEZ DE LA ATENCIÓN PERMANENTE Y SOLICITA LA MEDIDA DE COERCIÓN PERTINENTE

EN CASO NECESARIO, LA VÍCTIMA ES REMITIDA A UNA UNIDAD DE ATENCIÓN PSICOLÓGICA.

EL FISCAL SOLICITA ORDEN DE ARRESTO ANTE EL JUEZ DE LA ATENCIÓN PERMANENTE

DIRECTORIO:

INSTITUCIÓN

DIRECCIÓN

TELÉFONO

Centro de Orientación e Investigación Integral (COIN)

Calle Aníbal de Espinosa
#352, Villas Agrícolas,
Sto. Dgo., D. N.

809- 681-1515
coin@codetel.net.do

Observatorio de Derechos Humanos para Grupos Vulnerabilizados

Calle Aníbal de Espinosa
#352, Villas Agrícolas,
Sto. Dgo., D. N.

809-681-1515 Ext. 231.
obserlegal@gmail.com
Línea de Auxilio:
809-200-0286

Trans Siempre Amigas (TRANSSA)
Observatorio de Derechos Humanos para Personas Trans (ODHPT)

C/ Josefa Brea #94
(2do. piso) frente al
Colegio Santo Domingo,
Bameso (Próximo al
Centro Bono) Sto. Dgo. D.N

809-686-1949
transsadominicana@
gmail.com



ESTIGMA Y DISCRIMINACIÓN

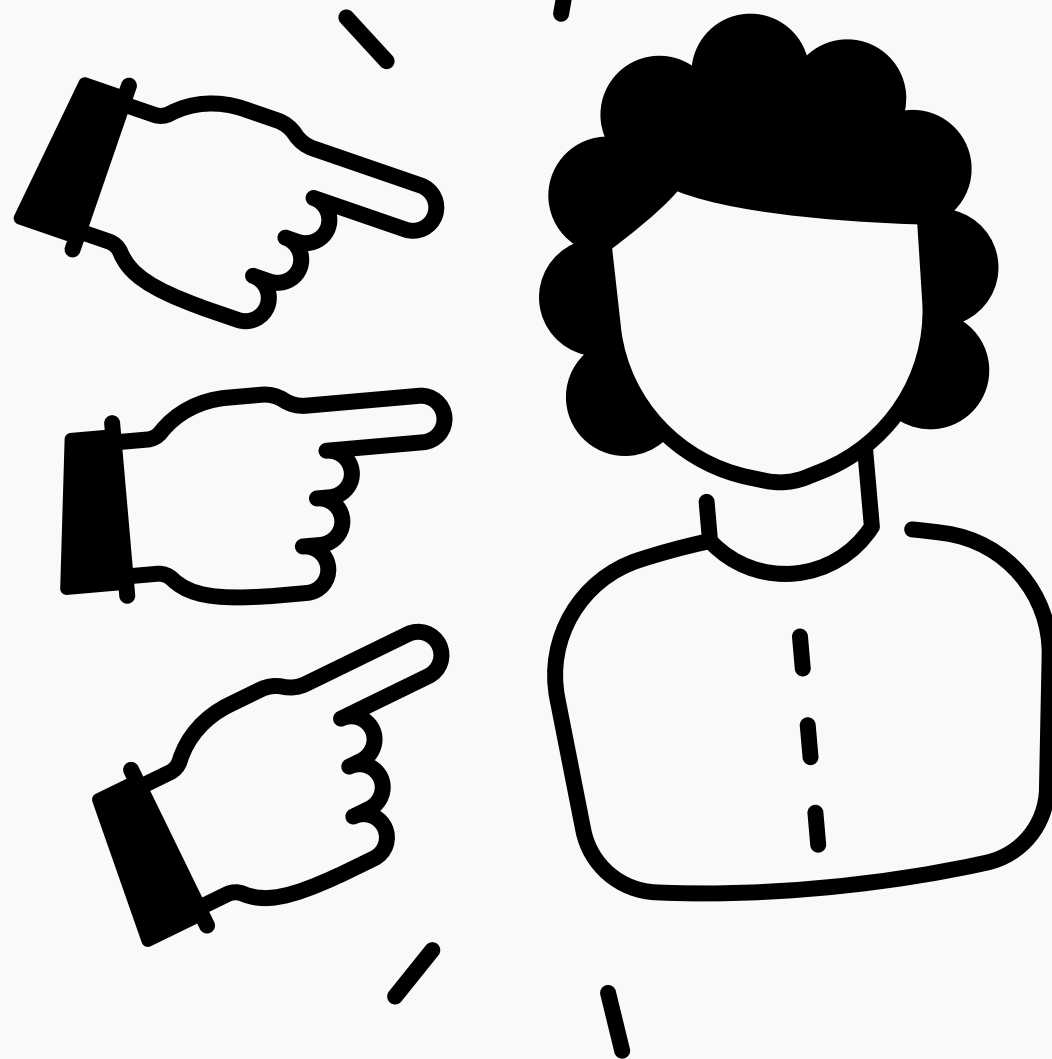

ABORDANDO EL ESTIGMA Y LA DISCRIMINACIÓN

El **ESTIGMA** es una marca de vergüenza o desprestigio de una persona o un grupo, a quien se les atribuye un valor más bajo que el resto, lo que las califica de manera muy negativa, los desacredita y los hace socialmente indeseables.

La **DISCRIMINACIÓN** es el trato diferente que se da a las personas o grupos, de acuerdo a sus características. Quien es discriminado es excluido o recibe restricciones con relación a otras personas o grupos.

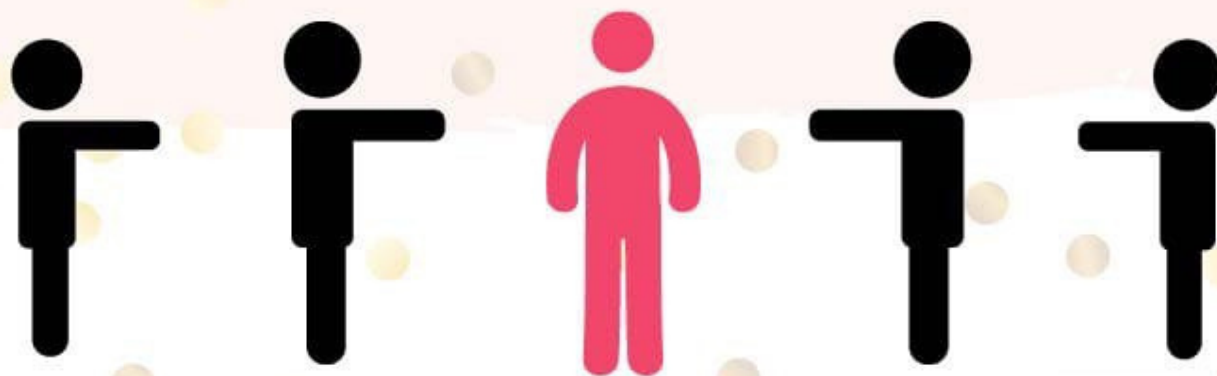

#CERODISCRIMINACIÓN

¿QUE OCURRE CUANDO ESTIGMATIZAMOS O DISCRIMINAMOS A UNA PERSONA O GRUPO SOCIAL?

- La calificamos de manera negativa
 - Creamos una diferencia entre nosotros y él/ella.
 - Nos distanciamos.
- Juzgamos a la persona y la culpamos.
 - Justificamos nuestra actitud.
 - Consideramos a la persona como "un peligro".

#CERODISCRIMINACIÓN

EFFECTOS DEL ESTIGMA Y LA DISCRIMINACION

- Una persona que es estigmatizada o discriminada sufre las siguientes consecuencias:



- Sentimientos de tristeza, soledad, desesperanza, duda.
- Vergüenza, inseguridad, idea de falta de aceptación de los demás.
- Discriminación: gente expulsada de sus familias, de sus comunidades, de su trabajo, de organizaciones.
- Negación: las personas no hablan sobre su estado.

COMO SE MANIFIESTA EL ESTIGMA Y LA DISCRIMINACION EN LOS SERVICIOS DE SALUD

- La persona debe esperar mas tiempo previsto o se le deja para atender de ultimo/a.
- El/ a presentador/a de servicios hace señales o gestos de burla o de reproche, y no utiliza un lenguaje amigable y respetuoso.
- El/a presentador/a de servicios utiliza de forma exagerada lo instrumentos de bioseguridad, como son guantes y mascarillas.
- El centro de salud utiliza espacios como consultorios y salas de internamientos aislados para atender a esta población.



#CERODISCRIMINACIÓN

COMO AFECTA EL ESTIGMA Y LA DISCRIMINACION A LOS PROGRAMAS DE VIH/SIDA

La población de personas que viven con HIV (PVVS), reciben también un impacto negativo del estigma y la discriminación, que afecta su calidad de vida, y limita su acceso a los servicios de salud y al mercado laboral.

Esta situación se evidencia en poblaciones claves como son los gays, trans y otros hombres que tienen sexo con hombres (GTH), las trabajadoras sexuales (TRSX), y usuarios de drogas (UD).

#CERODISCRIMINACIÓN



**HAGAMOS LO QUE NOS
CORRESPONDE PARA DETENER
EL ESTIGMA Y LA DISCRIMINACIÓN.**

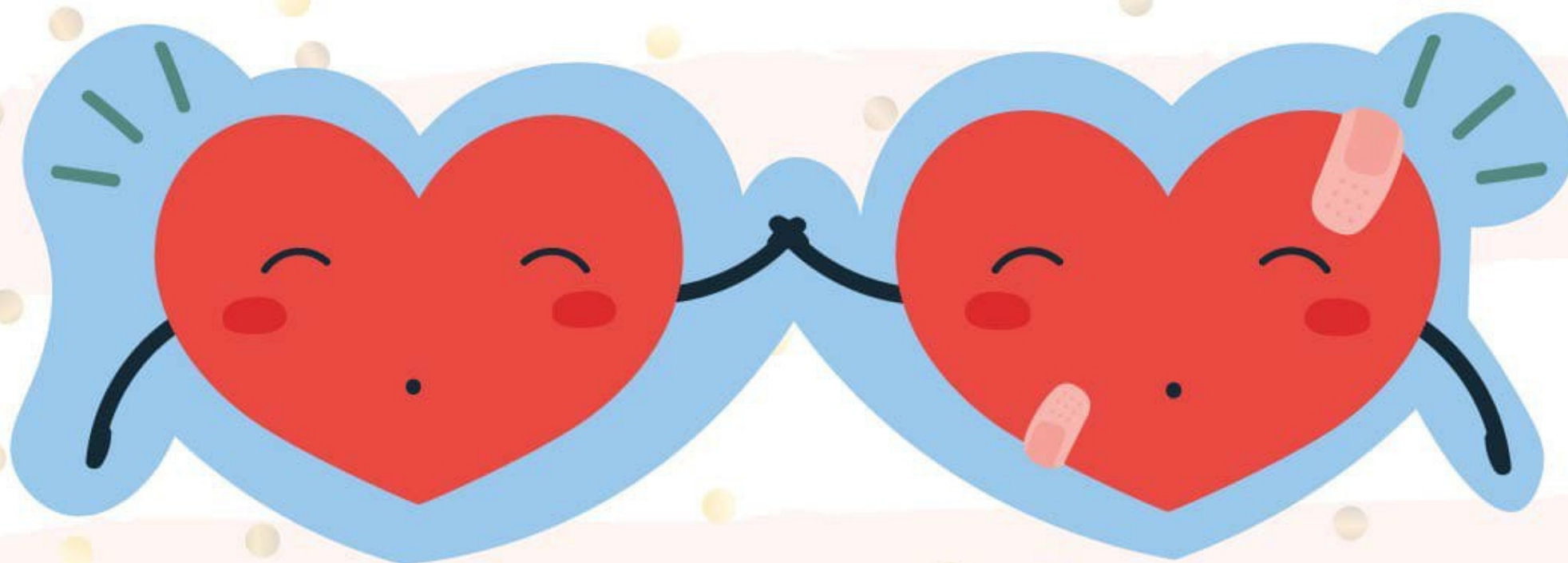

“Cambiemos nuestra forma de ver y actuar con relación a las personas estigmatizadas, asumiendo antes que nada que todos y todas tenemos derechos a tener derechos.”

#CERODISCRIMINACIÓN



TRANSSA TRANS SIEMPRE AMIGAS

Calle Josefa Brea N°94 (2do Piso),
Mejoramiento Social. Santo Domingo.
Distrito Nacional.



@transsa_trans_rd



@TRANSSATransSiempreAmigasInc



@transsa_transrd



809-686-1949



829-915-6979



Patronato de Lucha Contra la Lepra, Inc.
Instituto Dermatológico Dominicano y Cirugía de Piel
"Dr. Huberto Bogaert Díaz"



www.transsa.org

